

PASSO A PASSO PARA BAIXAR CTPS DIGITAL



Como baixar?

Confira o passo a passo para acessar a Carteira de Trabalho Digital por meio de dispositivos móveis. Aplicativo Carteira de Trabalho Digital poderá ser acessado através das principais lojas de Apps e pela Web.

No aplicativo móvel, desenvolvido pelo Ministério da Economia, o trabalhador brasileiro e estrangeiro poderá ter acesso às informações de Qualificação Civil e de seus Contratos de Trabalho que hoje constam na Carteira de Trabalho física.

Como baixar Para ter o documento digital, com todas as informações acessíveis no telefone, o trabalhador deve entrar na loja de aplicativos de seu Smartphone (android ou IOS), procurar por “Carteira de Trabalho Digital” e baixar a ferramenta.

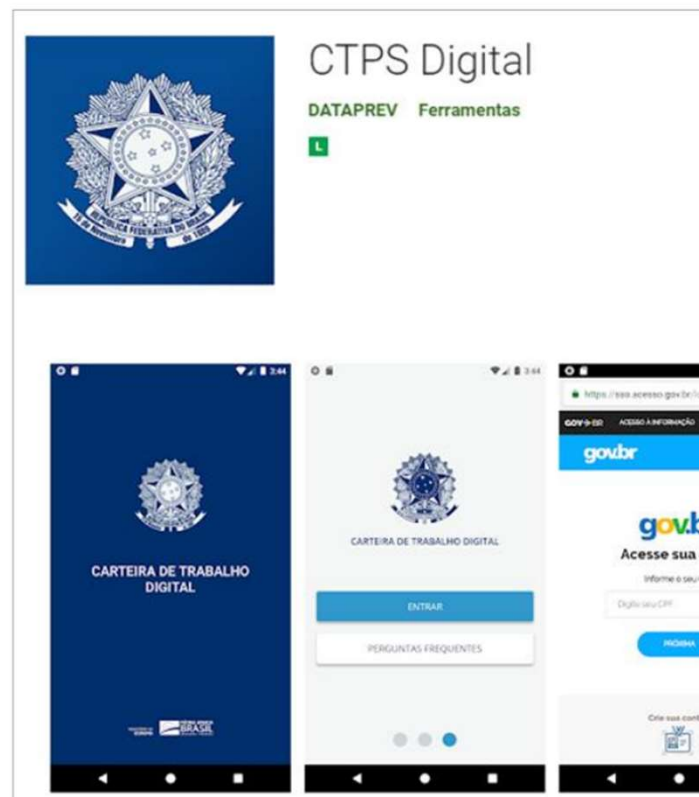

1 – Assim que acessar, as telas a seguir aparecerão somente no momento do primeiro acesso, sendo telas informativas:



2 - Em seguida, irá aparecer a tela com o botão (Entrar):



3 – Caso tenha clicado em “ENTRAR” nas telas seguintes será necessário primeiro digitar o seu CPF, quem já tiver realizado o cadastro no acesso.gov.br, Sine Fácil ou no meu INSS, precisará apenas colocar seu CPF clicar em próxima, continuar, digitar sua senha, autorizar o uso de dados pessoais e pronto.

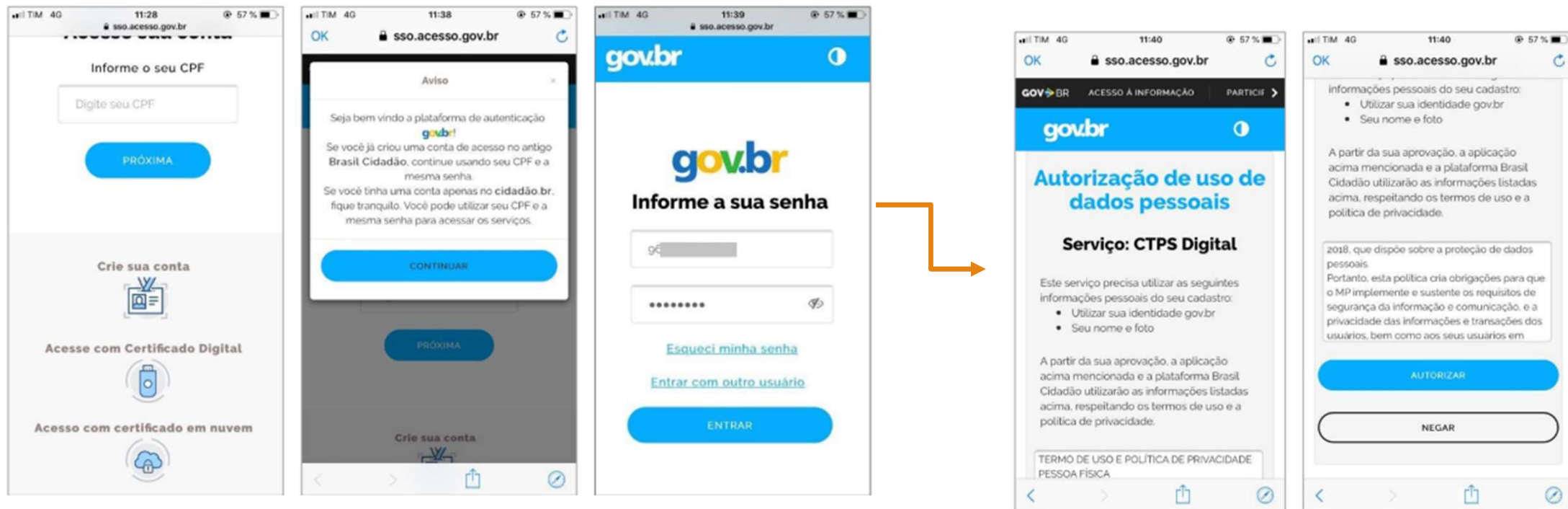

3 – Caso tenha clicado em “ENTRAR” nas telas seguintes será necessário primeiro digitar o seu CPF, quem já tiver realizado o cadastro no acesso.gov.br, Sine Fácil ou no meu INSS, precisará apenas colocar seu CPF clicar em próxima, continuar, digitar sua senha, autorizar o uso de dados pessoais e pronto.



4 - Caso você não tenha cadastro, será necessário clicar em “Crie sua conta” e seguir os passos conforme telas abaixo, bem simples e intuitivo.

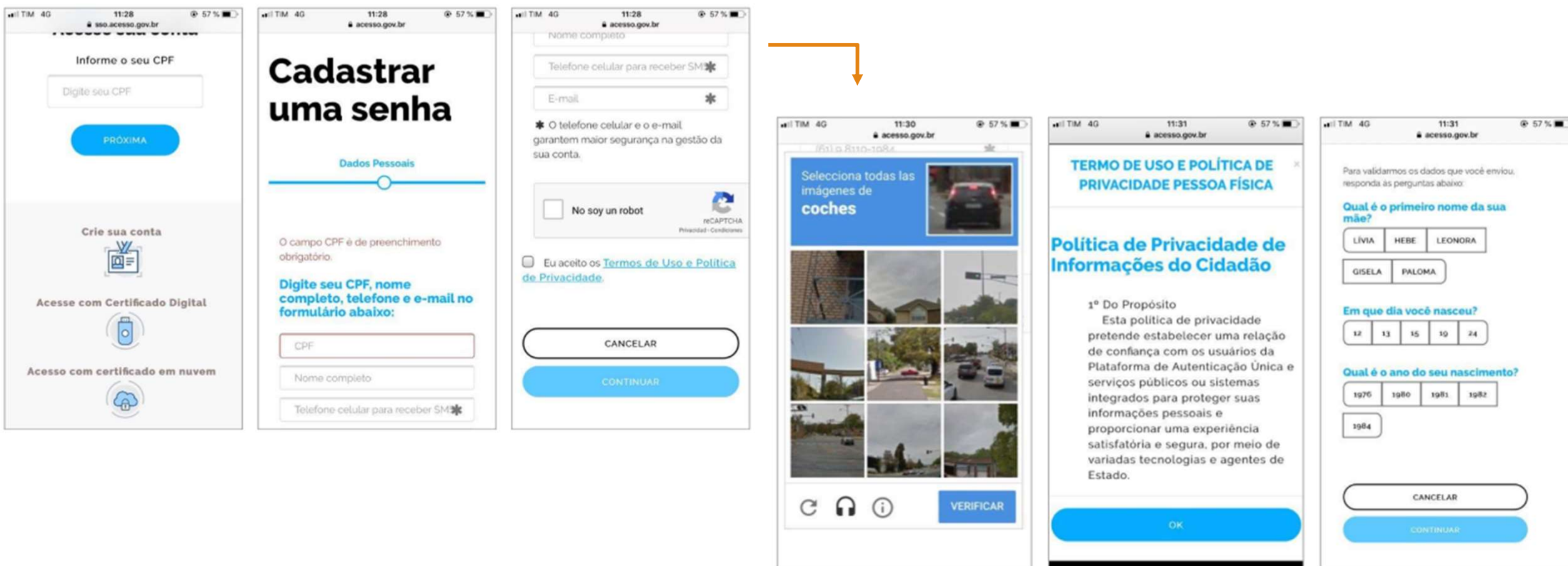

5 - Após este procedimento de criação de senha no acesso.gov.br, acesse novamente o aplicativo digite seu “CPF” e a senha cadastrada, e clique em “ENTRAR”.



6 - Em seguida você acessará as telas da sua Carteira de Trabalho Digital, tela principal contendo as três últimas movimentações de seu último vínculo, bem como seus dados pessoais referente a base de dados do Cadastro de Pessoa Física – CPF.

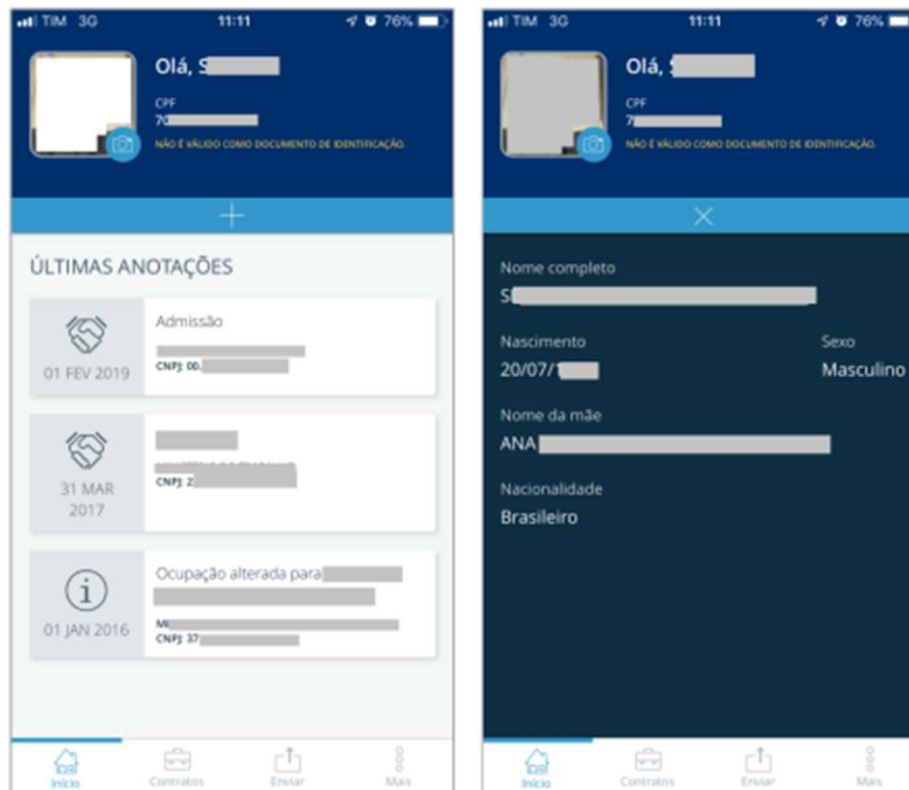

7 - No rodapé do Aplicativo há 4 ícones, conforme tela a seguir:



O primeiro ícone, corresponde a primeira tela contendo as três últimas movimentações de seu último contrato de trabalho e seus dados pessoais.



O segundo ícone, corresponde ao detalhamento dos seus vínculos, contendo os dados mais sensíveis, nesta aba você necessitará responder algumas perguntas sobre sua vida laboral, estas perguntas são para sua segurança, para termos certeza que nenhuma outra pessoa possa acessar suas informações mais sensíveis, como salários e detalhes de seus contratos de trabalhos.

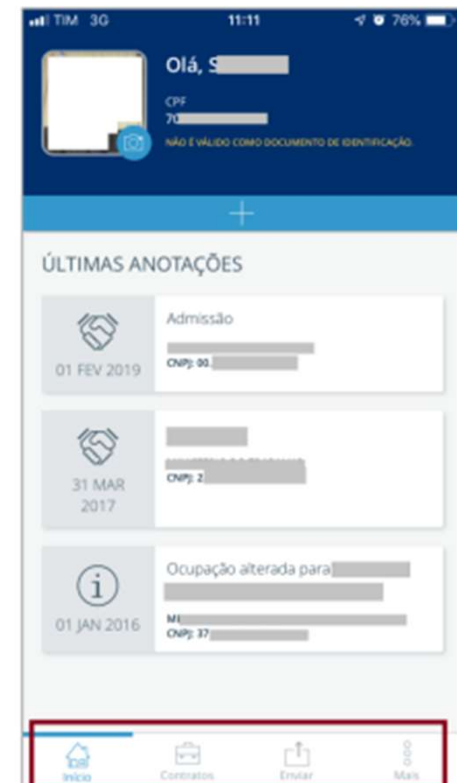

8 – Ao clicar no ícone destacado na imagem a seguir, caso as telas abaixo venha a ser mostrada, você será redirecionado a responder as perguntas sobre sua vida laboral, clique em continuar, e siga conforme telas a seguir:

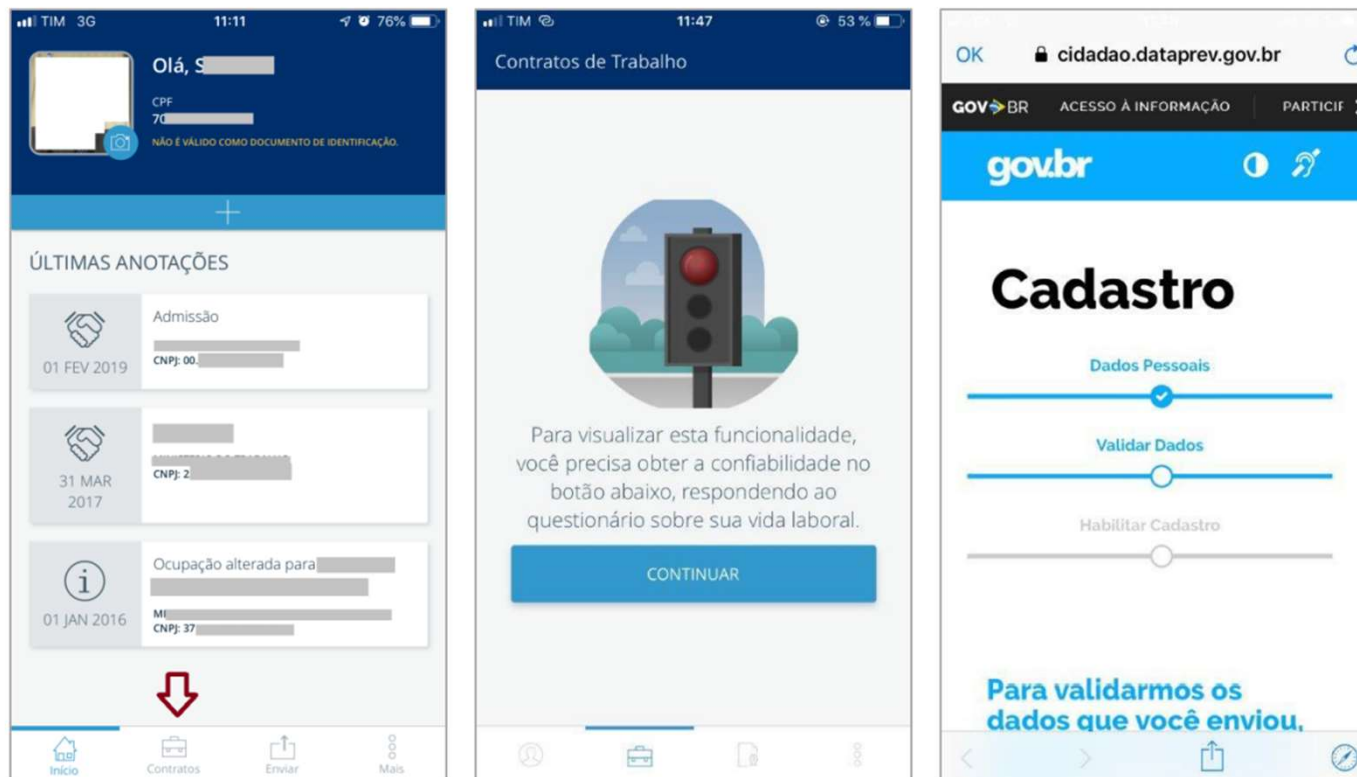

8 – Ao clicar no ícone destacado na imagem a seguir, caso as telas abaixo venha a ser mostrada, você será redirecionado a responder as perguntas sobre sua vida laboral, clique em continuar, e siga conforme telas a seguir:

Para validarmos os dados que você enviou, responda às perguntas abaixo:

Sua última contribuição para a Previdência Social foi sobre qual salário?

Exemplos de contribuição: salário pago pelo empregador, recolhimento como autônomo/contribuinte individual, entre outros.

ATÉ R\$ 1.000,00
ENTRE R\$ 1.001,00 E R\$ 2.500,00
ENTRE R\$ 2.501,00 E R\$ 4.500,00
ACIMA DE R\$ 4.500,00
NUNCA CONTRIBUI PARA A PREVIDÊNCIA SOCIAL

Você recebeu algum tipo de benefício da Previdência Social nos últimos 5 anos?

SIM, PENSÃO ESP. VITIMAS HEMODIALISE-CARUARU
SIM, AUXILIO DOENCA PREVIDENCIARIO
SIM, PENSÃO ESPECIAL A CARGO DA UNIAO
SIM, AUXILIO DOENCA - TRABALHADOR RURAL
NÃO RECEBI BENEFÍCIO DA PREVIDÊNCIA SOCIAL NOS ÚLTIMOS 5 ANOS

Em qual das empresas a seguir você já trabalhou?

15.130.602/0001-30 - PINHO FILHO LTDA
60.479.813/0001-38 - UCAR PARTICIPACOES S/A (CARBONE SAVONE BRASIL HOLDING)
00.489.828/0002-36 - MINISTERIO DO PLANEJAMENTO, DESENVOLVIMENTO E GESTAO - MPDG
58.278.110/0002-80 - AUTO PECAS CHEVRON SAO CARLOS LTDA - ME
NÃO TRABALHEI NAS EMPRESAS CITADAS

Quando ocorreu sua última contribuição por carnê ou Guia da Previdência Social (GPS) nos últimos 5 anos?

Exemplos de contribuição: recolhimento como autônomo/contribuinte individual, entre outros.

2018
2015
2017
2016
NÃO CONTRIBUI INDIVIDUALMENTE, POR CARNÊ OU GUIA, NOS ÚLTIMOS 5 ANOS

2007

2003

2004

NUNCA TIVE EMPREGO COM CARTEIRA ASSINADA.

CONTINUAR

VOLTAR

Acesso à Informação

9 - Caso você tenha errado ao menos duas perguntas das cinco apresentadas, você poderá tentar novamente após 24 horas ou emitir pelo internet banking, dos bancos autorizados CEF ou BB, caso você tenha conta nestes Bancos.



10 - Caso você tenha acertado todas as perguntas, você será redirecionado ao aplicativo novamente, ao clicar no ícone em destaque abaixo, você poderá ter acesso ao detalhamento dos vínculos.

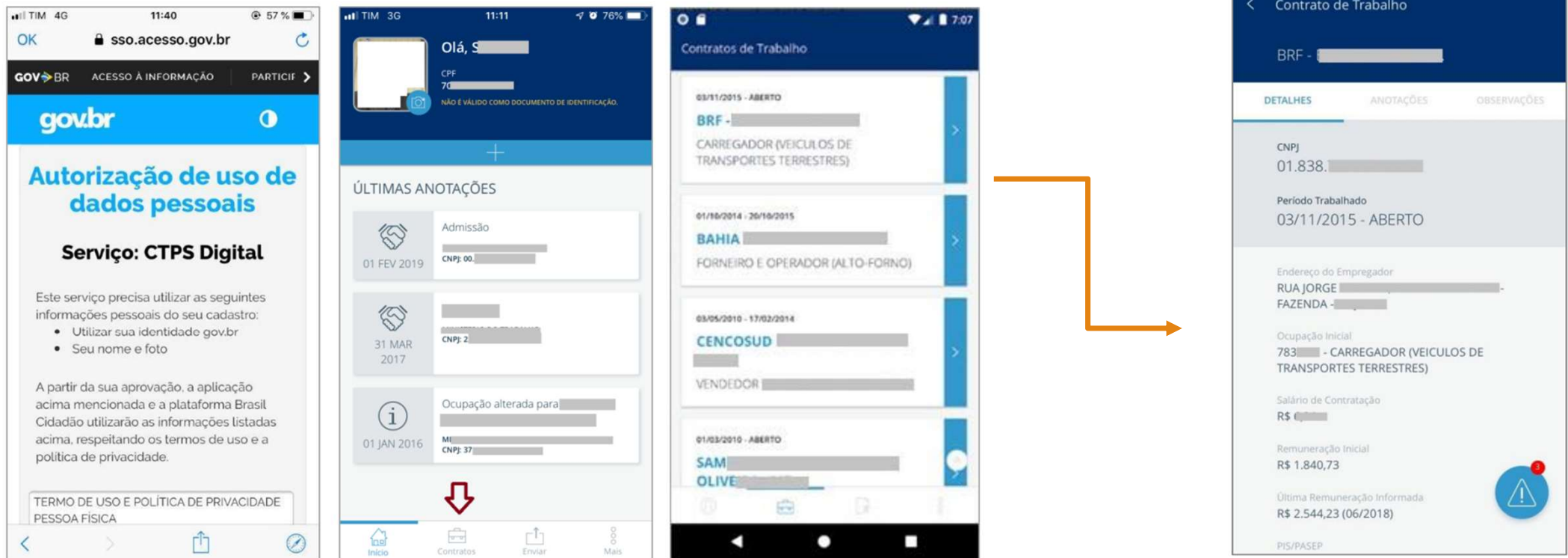

11 - No detalhamento do Contrato, caso você encontre alguma divergência nos dados apresentados, você poderá indicar divergência clicando no ícone conforme imagem a seguir:



Contrato de Trabalho

BRF - [REDACTED]

DETALHES ANOTAÇÕES OBSERVAÇÕES

CNPJ
01.838. [REDACTED]

Período Trabalhado
03/11/2015 - ABERTO

Endereço do Empregador
RUA JORGE [REDACTED]
FAZENDA [REDACTED]

Ocupação Inicial
783 [REDACTED] - CARREGADOR (VEICULOS DE TRANSPORTES TERRESTRES)

Salário de Contratação
R\$ [REDACTED]

Remuneração Inicial
R\$ 1.840,73

Última Remuneração Informada
R\$ 2.544,23 (06/2018)

PIS/PASEP

12 - Você poderá clicar em cada item do seu vínculo e indicar uma divergência conforme a seguir: - clicar no ícone.

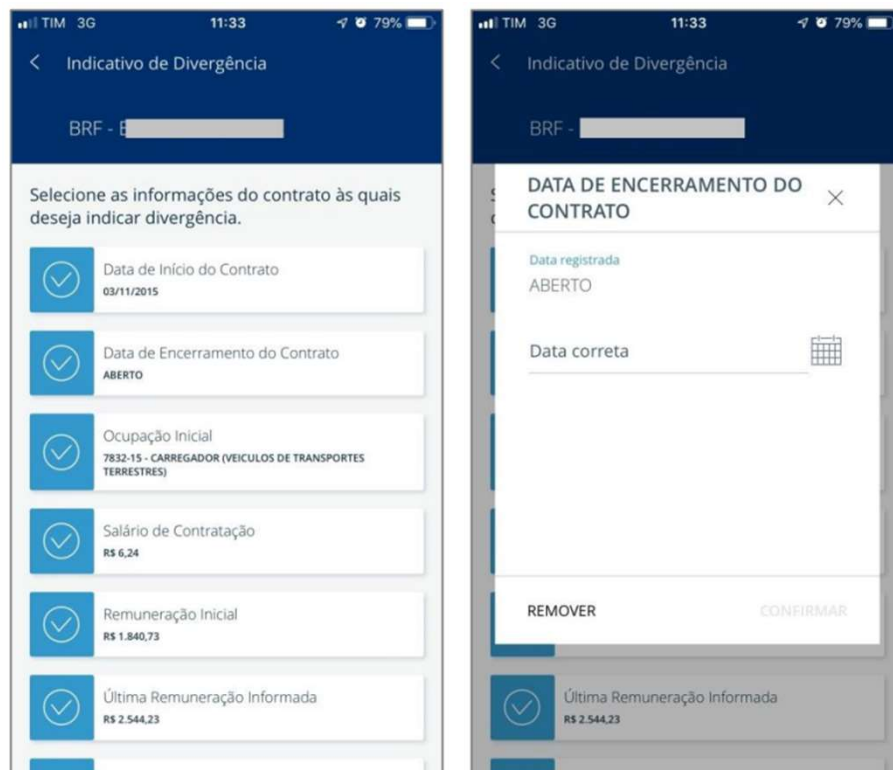

13 - No próximo ícone, é referente a exportação da CTPS em PDF, nesta aba você poderá enviar uma cópia de sua CTPS a qualquer pessoa, comprovando suas experiências profissionais, bem como guarda-la em arquivo PDF, em mídia que você desejar, através de um e-mail, no seu celular ou no seu computador podendo até imprimir.

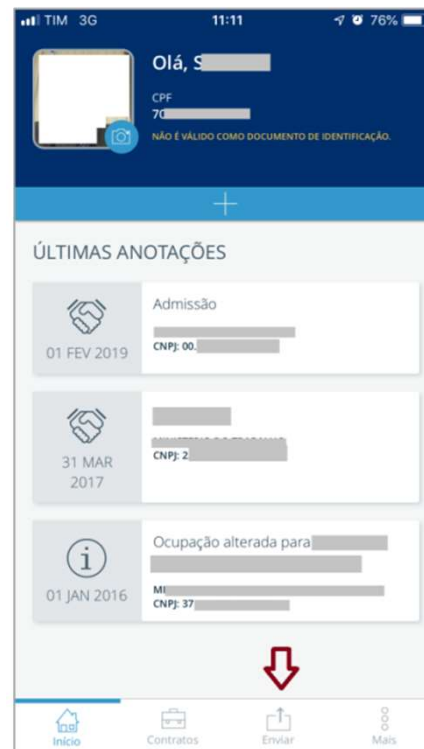

14 - Nesta aba você poderá exportar toda a sua CTPS ou partes dela, selecione as opções que deseja compartilhar e clique no ícone e posteriormente clique em compartilhar.



Exportar CTPS

Selecione os itens que deseja exportar:

Todos os dados da carteira

Dados Pessoais

Todos os dados pessoais

Dados básicos (Nome, CPF e Data de Nascimento)

Contratos de Trabalho

Todos os contratos

BRF - [REDACTED]
03/11/2015 - ABERTO

BAHIA [REDACTED]
01/10/2014 - 20/10/2015

CENCO [REDACTED]
03/05/2010 - 17/02/2014

SAMAI [REDACTED] VEIRA
ME
01/03/2010 - ABERTO

AND [REDACTED] EPP

Ícone de compartilhamento

CTPS Exportada

Carteira de Trabalho Digital

Dados Pessoais

Nome Completo: JOSE F [REDACTED]
CPF: 018. [REDACTED]
Data de Nascimento: 28/11/19 [REDACTED]
Sexo: Masculino
Nacionalidade: Brasileiro
Nome da Mãe: JO [REDACTED]

Contratos de Trabalho

● 00150015 - Aberto

BRF - [REDACTED]
CPF: 01.83 [REDACTED]
Ocupação: 792215 - CARREGADOR (VEÍCULOS DE TRANSPORTES TERRESTRES)
Salário Contratual: R\$ 6,24
Remuneração Inicial: R\$ 1.840,73
Última Remuneração Informada: R\$ 2.844,33 (06/2016)

Anotações

14/04/2014 - Afastamento por [REDACTED]
07/09/2014 - Afastamento por [REDACTED]
31/07/2017 - Afastamento por motivo [REDACTED]
03/04/2017 - Afastamento por motivo [REDACTED]
30/09/2017 - Afastamento por motivo [REDACTED]
24/09/2017 - Afastamento por motivo [REDACTED]
03/10/2015 - Admissão

COMPARTILHAR

15 - Na última aba, é referente a “POLÍTICA DE PRIVACIDADE”, “PERGUNTAS FREQUENTES”, “AVALIAÇÃO DO APLICATIVO” e opção para “SAIR”.

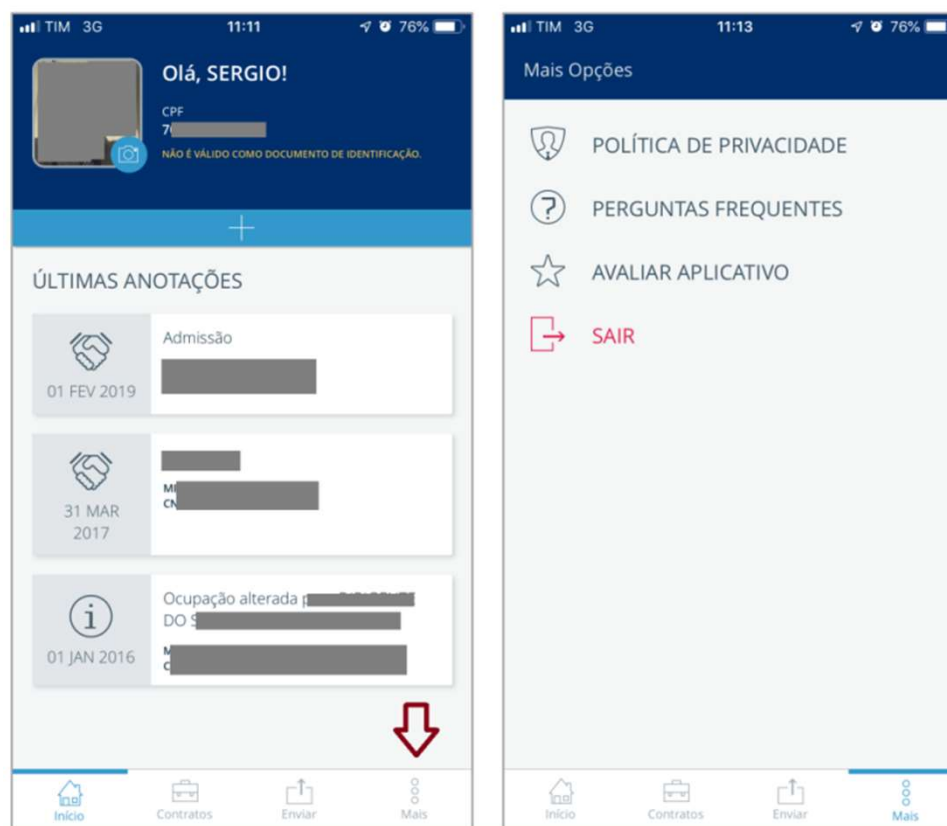

**PRONTO,
AGORA SUA
CTPS É
DIGITAL!**



GMX
GMX | CONTABILIDADE

